

Avortul Medical Timpuriu

Pachet Pentru Acasă

Trebuie să luați pastile analgezice înainte de a lua misoprostol.

Administrarea misoprostolului

Luați misoprostol între 24 și 48 de ore (1-2 zile) după ce ați luat primul medicament, mifepriston. Îl luați prin dizolvare pe cale orală sau vaginală.

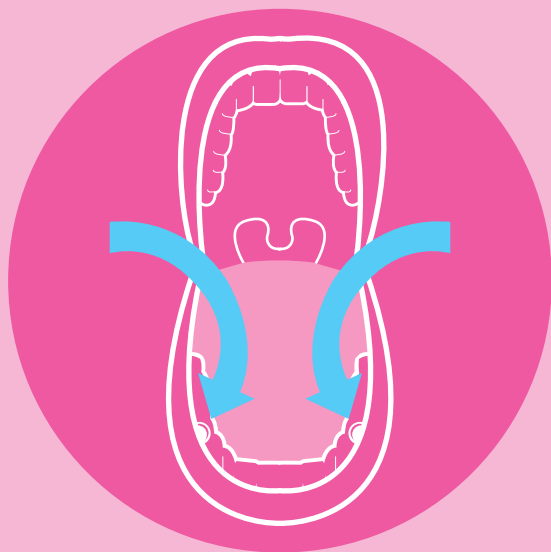

Opțiunea 1: Pe cale orală

- 1 Țineți DOUĂ pastile între gingii și obraz timp de 30 de minute.
- 2 În această perioadă, nu consumați alimente, băuturi și nu fumați.
- 3 După 30 de minute, clătiți gura cu apă și înghițiți ce a mai rămas din pastile.

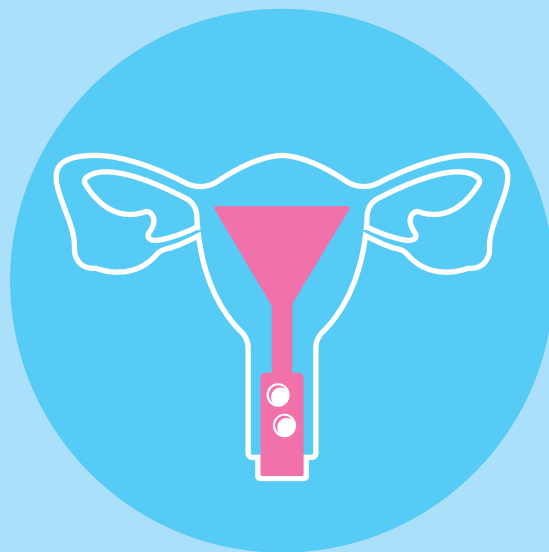

Opțiunea 2: Pe cale vaginală

- 1 Introduceți DOUĂ pastile cât mai mult în vagin, doar până unde nu vă deranjează.
- 2 Stați întinsă pe spate sau evitați să faceți mișcări ample timp de 30 de minute.

În pachetul pentru acasă este o pastilă suplimentară

Dacă sângerarea nu a început la două ore după administrarea celor două pastile, luați pastila suplimentară în același fel. Majoritatea persoanelor nu vor trebui să ia pastila suplimentară. Dacă nu aveți nevoie să luați pastila suplimentară, puteți să o returnați la o clinică IFPA sau să sunați la o farmacie locală pentru a verifica dacă acceptă medicamente neutilizate.



Am luat **mifepristone** la

□ □ : □ □ am/pm □ □ / □ □ / □ □

O să iau **misoprostol** între orele

□ □ : □ □ am/pm □ □ / □ □ / □ □

and □ □ : □ □ am/pm □ □ / □ □ / □ □

IFPA
Centrul Orașului Dublin
01 872 7088



IFPA
Tallaght
01 459 7685



HSE MyOptions
Linia de Asistență
1800 828 010

Avortul Medical

La ce trebuie să vă așteptați

1 După administrarea primului medicament – mifepriston

Sângerări ușoare sau inexistente



2 După administrarea celui de-al doilea medicament – misoprostol

PRIMELE
6
ORE

DUPĂ
MISOPROSTAL



Crampe puternice și dureroase

- Folosiți o sticlă cu apă fierbinte sau o pernă electrică.
- Luați pastile analgezice conform indicațiilor medicului dumneavoastră.



Sângerări, cheaguri și țesut

- Folosiți aleze de maternitate, nu tampoane absorbante normale.
- Sarcina poate fi greu de depistat și de obicei nu o veți observa.

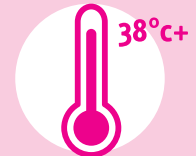

Temperatură ridicată

- Beți multe lichide pentru a rămâne hidratată – apă, băuturi răcoritoare, suc natural.
- Pastilele analgezice pot ajuta.

SUNAȚI LA LINIA DE ASISTENȚĂ SAU LA CLINICĂ

Dacă nu vă ajută calmantele

În cazul în care umpleți 2 aleze de maternitate pe oră timp de 2 ore consecutiv sau nu prezentați niciun fel de sângerări

Dacă situația nu se ameliorează după 24 de ore

PRIMELE
24
ORE

DUPĂ
MISOPROSTAL



Diaree

- Beți multe lichide pentru a rămâne hidratată – apă, băuturi răcoritoare, suc natural.
- Dacă aveți nevoie, luați loperamidă (Immodium).



Crampe și sângerări

- De obicei se aseamănă cu menstruația abundentă sau moderată.
- Puteți lua în continuare pastile analgezice.



Vărsături / greață

- Beți multe lichide pentru a rămâne hidratată – apă, băuturi răcoritoare, suc natural.
- Dacă aveți nevoie, luați domperidonă (Motilium).

SUNAȚI LA LINIA DE ASISTENȚĂ SAU LA CLINICĂ

Dacă situația nu se ameliorează după 24 de ore

În cazul în care umpleți 2 aleze de maternitate pe oră timp de 2 ore consecutiv sau nu prezentați niciun fel de sângerări

Dacă situația nu se ameliorează după 24 de ore

PRIMELE
2
SĂPTĂMÂNI

DUPĂ
MISOPROSTAL



Sângerări moderate spre ușoare (similare cu menstruația normală)

- După două săptămâni, trebuie să faceți testul de sarcină cu nivel scăzut de sensibilitate. Testele de sarcină cu nivel normal de sensibilitate ies pozitive timp de patru săptămâni după avort.

SUNAȚI LA LINIA DE ASISTENȚĂ SAU LA CLINICĂ

Dacă aveți în continuare senzația că sunteți însărcinată sau dacă iese pozitiv testul de sarcină cu nivel scăzut de sensibilitate