

Aborto médico

Kit Para Levar Para Casa

Você deve tomar seus analgésicos antes de tomar o misoprostol.

Como tomar o misoprostol

Você deve tomar o misoprostol entre 24 e 48 horas (1-2 dias) depois de tomar o primeiro medicamento, a mifepristona. Você deve deixar que o medicamento dissolva na sua boca ou na sua vagina.

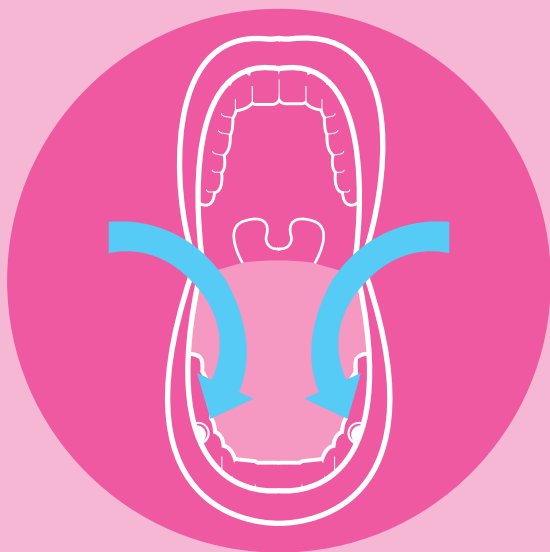

Opção 1: Na boca

- 1 Segure DOIS comprimidos entre a gengiva e a bochecha por 30 minutos.
- 2 Não coma, beba ou fume durante esse tempo.
- 3 Após os 30 minutos, enxágue a boca com água e engula os resíduos dos comprimidos.

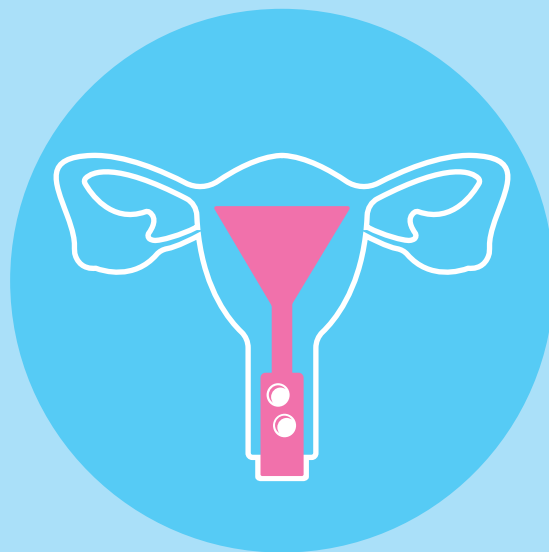

Opção 2: Na vagina

- 1 Coloque DOIS comprimidos na sua vagina, na parte mais funda que você conseguir alcançar confortavelmente.
- 2 Deite-se ou evite movimentar-se por 30 minutos.

Há um comprimido extra no seu kit para levar para casa

Se nenhum sangramento começar dentro de quatro horas após você ter tomado os dois comprimidos, tome o terceiro comprimido seguindo o mesmo procedimento. A maioria das pessoas não precisa usar esse comprimido. Se você não precisar do comprimido extra, você pode devolvê-lo em uma clínica da IFPA ou telefonar para a sua farmácia mais próxima e verificar se eles aceitam medicamentos não utilizados.



Tomei minha **mifepristona** às : am/pm no dia / /

Tomarei meu **misoprostol** entre as : am/pm no dia / /

e as : am/pm no dia / /

IFPA
Dublin Centro
01 872 7088

IFPA
Tallaght
01 459 7685

HSE MyOptions
Serviço de atendimento
1800 828 010

Associação Irlandesa de Planeamento Familiar – Janeiro de 2019

My Options
All the information and support you need in an unplanned pregnancy



Aborto médico

0 que esperar

1 Depois do 1º medicamento – mifepristona

Sangramento leve ou nenhum sangramento



2 Depois do 2º medicamento – misoprostol

PRIMEIRAS
6
HORAS

DEPOIS DO
MISOPROSTOL



Cólicas muito dolorosas

- Use uma bolsa de água quente ou emplastro de calor.
- Tome seus analgésicos de acordo com as instruções do seu médico



Sangramento, expulsão de coágulos e tecido

- Utilize absorventes para maternidade, não absorventes internos.
- A gravidez pode ser difícil de ver e você normalmente não a notará.



Temperatura alta

- Beba líquidos em abundância para manter-se hidratada
- Seus analgésicos devem ajudar.

TELEFONE PARA O SERVIÇO DE ATENDIMENTO OU PARA A CLÍNICA

Se os analgésicos não ajudarem

Se você encher 2 absorventes por hora por 2 horas seguidas ou não tiver nenhum sangramento

Se não melhorar depois de 24 horas

PRIMEIRAS
24
HORAS

DEPOIS DO
MISOPROSTOL



Diarreia

- Beba líquidos em abundância para manter-se hidratada – água, refrigerante, suco.
- Tome loperamida (Imodium) se precisar.

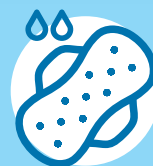

Cólicas e sangramento

- Normalmente semelhante à menstruação moderada ou intensa.
- Você pode continuar tomando os analgésicos.



Vômito / náusea

- Beba líquidos em abundância para manter-se hidratada – água, refrigerante, suco.
- Tome domperidona (Motilium) se precisar.

TELEFONE PARA O SERVIÇO DE ATENDIMENTO OU PARA A CLÍNICA

Se não melhorar depois de 24 horas

Se você encher 2 absorventes por hora em 2 horas seguidas ou não tiver nenhum sangramento

Se não melhorar depois de 24 horas

PRÓXIMAS
2
SEMANAS

DEPOIS DO
MISOPROSTOL

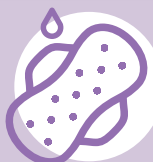

Sangramento médio a leve (parecido com a menstruação normal)

- Depois de duas semanas, você deverá fazer seu teste de gravidez de baixa sensibilidade. Os testes de gravidez normais de alta sensibilidade mostrarão um resultado positivo por algumas semanas depois de um aborto.

TELEFONE PARA O SERVIÇO DE ATENDIMENTO OU PARA A CLÍNICA

Se você ainda sentir que está grávida ou se o resultado do teste de baixa sensibilidade for positivo

IFPA
Dublin Centro
01 872 7088

IFPA
Tallaght
01 459 7685

HSE MyOptions
Serviço de atendimento
1800 828 010

Associação Irlandesa de Planejamento Familiar – Janeiro de 2019

My Options
All the information and support you need in an unplanned pregnancy

